

COLLEJO ORIGINAL DE PLANOS DE
INDUSTRIALES DE ARAGON Y LA RIOJA
Nº Colegiado: 0002237
DAVID CALVIRASO
VISADO Nº: VD03568-24A
FECHA: 21/08/2024
EVISADO



(X) NÚMERO DE PARCELA SEGÚN PROYECTO

- CAMINO ACCESO APOYOS
- OCUPACIÓN PERMANENTE VUELO CONDUCTORES
- ZONA SEGURIDAD AÉREA (NO EDIFICABILIDAD)
- OCUPACIÓN PERMANENTE APOYOS
- OCUPACIÓN TEMPORAL CONSTRUCCIÓN APOYOS
- SERVIDUMBRE DE PASO



PROYECTO VARIANTES LINEA ÁREA DE ALTA TENSION 66kV "SUDAR-VALLDERRERA" POR CONSTRUCCIÓN DE LA BUNSA DE BIOTA EN EL TERMINO MUNICIPAL DE BIOTA (PROVINCIA DE ZARAGOZA)		APROBADO: EDISTRIBUCIÓN REDES DIGITALES	
		REVISADO: EDISTRIBUCIÓN REDES DIGITALES	
PROYECTADO:		SATEL	
DIBUJADO:		SATEL	
ESTUDIO TOPOGRÁFICO:		SATEL	
PLANO CATASTRAL		Nº DE PLANO: 12	
FECHA: 07/24		ESCALA: 1:2.000	
ORIGINAL: DIN A-3		HOJA: 01 DE 02	
REF:		REF:	

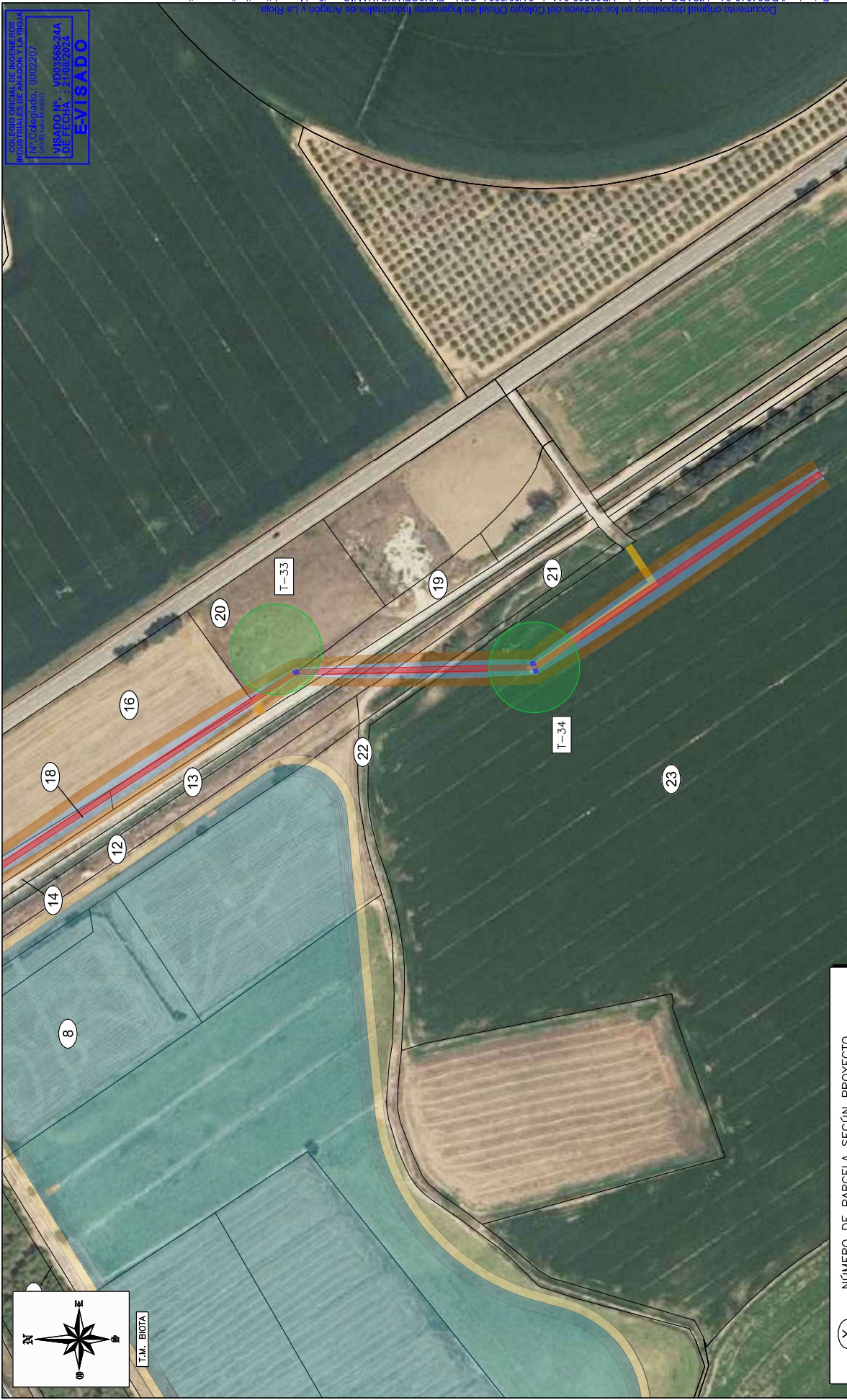

NÚMERO DE PARCELA SEGÚN PROYECTO	
(X)	CAMINO ACCESO APOYOS
[Yellow]	OCCUPACIÓN PERMANENTE VUELO CONDUCTORES
[Blue]	ZONA SEGURIDAD AÉREA (NO EDIFICABILIDAD)
[Brown]	OCCUPACIÓN PERMANENTE APOYOS
[Green]	OCCUPACIÓN TEMPORAL CONSTRUCCIÓN APOYOS
[Red]	SERVIDUMBRE DE PASO



FECHA: 07/24	ESCALA: 1:2.000	PROYECTO
ORIGINAL: DIN A-3		VARIANTE LINEA ÁREA DE ALTA TENSION 66kV "SUDAM-VALDEVERDE" POR CONSTRUCCIÓN DE LA BUENA DE BIOTA EN EL TERRENO MUNICIPAL DE BIOTA (PROVINCIA DE ZARAGOZA)
Nº DE PLANO: 12	HOJA: 02 DE 02	APROBADO: EDISTRIBUCIÓN REDES DIGITALES
REF:		REVISADO: EDISTRIBUCIÓN REDES DIGITALES
		PROYECTADO: SATEL
		DIBUJADO: SATEL
		ESTUDIO TOPOGRÁFICO: SATEL

